

SALÕES DE JOGOS ADULTOS - REGIMENTO

X - DOS SALÕES DE JOGOS ADULTOS:

- Art. 117 - A utilização do salão de jogos é exclusiva dos moradores e suas famílias.
- Os alunos autorizados por seus pais ou responsáveis quando da utilização do salão de jogos serão de responsabilidade dos respectivos responsáveis. Em qualquer situação poderá haver o cancelamento do salão de jogos caso não o responsável/responsáveis esteja presente.
- Art. 117 - O salão de jogos funcionará diariamente, das nove às onze e quinze horas.
- Art. 118 - O atendimento prestado no jogo, será responsável pelo período antes do início e dos equipamentos lá existentes, devendo-se no momento para a partida responsável.
- Art. 119 - Não é permitido fumar no salão de jogos, consumir alimentos ou geral no salão de jogos.
- Art. 120 - O salão de jogos de Adultos destina-se ao uso dos moradores e seus familiares autorizados.
- Art. 121 - O salão de jogos de Adultos dirige mesas para jogos de cartas, mesas de sinuca e jogos de damas.
- Art. 122 - O horário de funcionamento do salão de jogos de Adultos é, diariamente, das nove às onze e quinze horas, dependendo do dia da semana. O responsável autorizado pelo salão de jogos, deve solicitar ao professor de Educação Física (Educação Física) e ao Apoio a sua disponibilidade. Quando totalmente responsável pelo funcionamento e uso do salão de jogos, deve garantir a presença e ficar no salão de jogos, bem como a segurança e o funcionamento do salão de jogos, bem como a limpeza e a conservação do mesmo, bem como a segurança dos materiais que estiverem no salão de jogos.
- Art. 123 - O responsável autorizado pelo salão de jogos de Adultos, bem como o responsável pelo salão de jogos de Adultos, deve ser responsável pelo período antes do início e dos equipamentos lá existentes, devendo-se no momento para a partida responsável.
- Art. 124 - O período de acesso e disponibilidade do salão de jogos de Adultos que ocorrerem de acordo com o horário de funcionamento do salão de jogos.
- Art. 125 - O período de acesso e disponibilidade do salão de jogos de Adultos que ocorrerem de acordo com o horário de funcionamento do salão de jogos.









































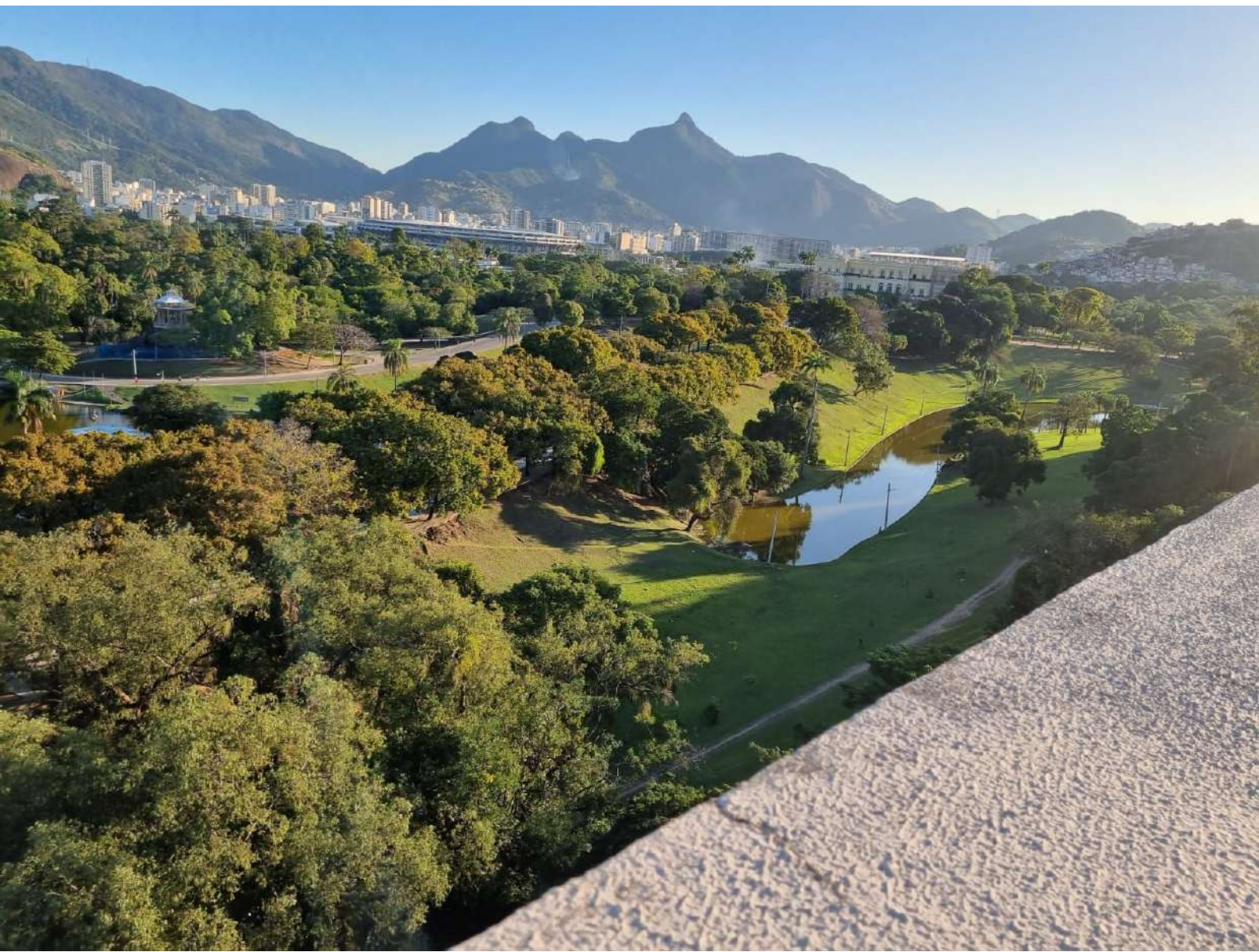

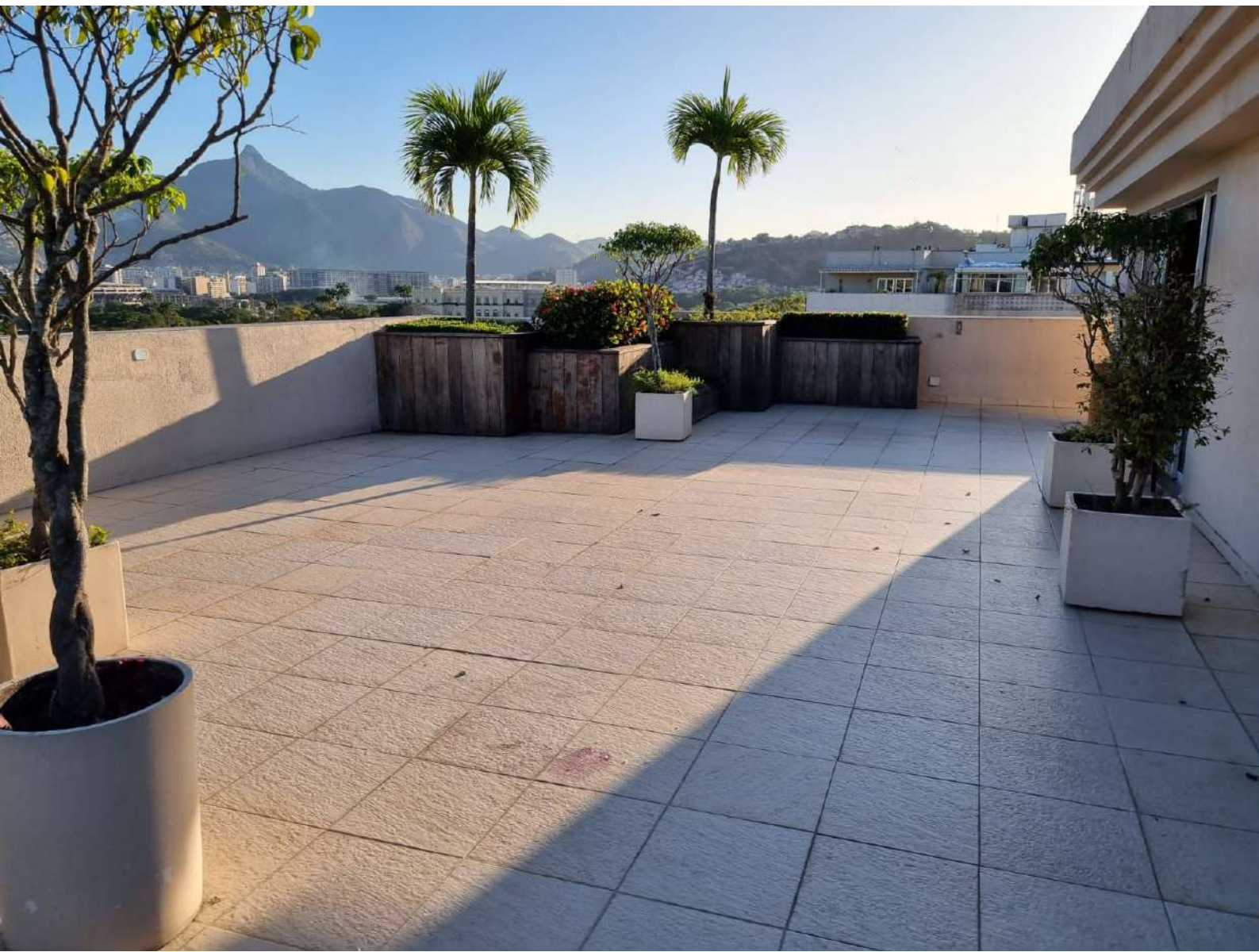













SALA DE
ESTUDOS

A decorative scrollwork design in a light color, possibly gold or silver, is positioned below the text on the sign. The sign itself is black with a white border and is mounted on a light-colored, textured wall.

DANÇA
ARTES MARCIAIS

A decorative flourish consisting of symmetrical, swirling scrollwork elements, positioned below the text on the sign.



**Vaga destinada
a veículos de grande
porte, devidamente
cadastrados**

Art.35 - Regimento Interno
Item 7 - AGE - 14.12.2016



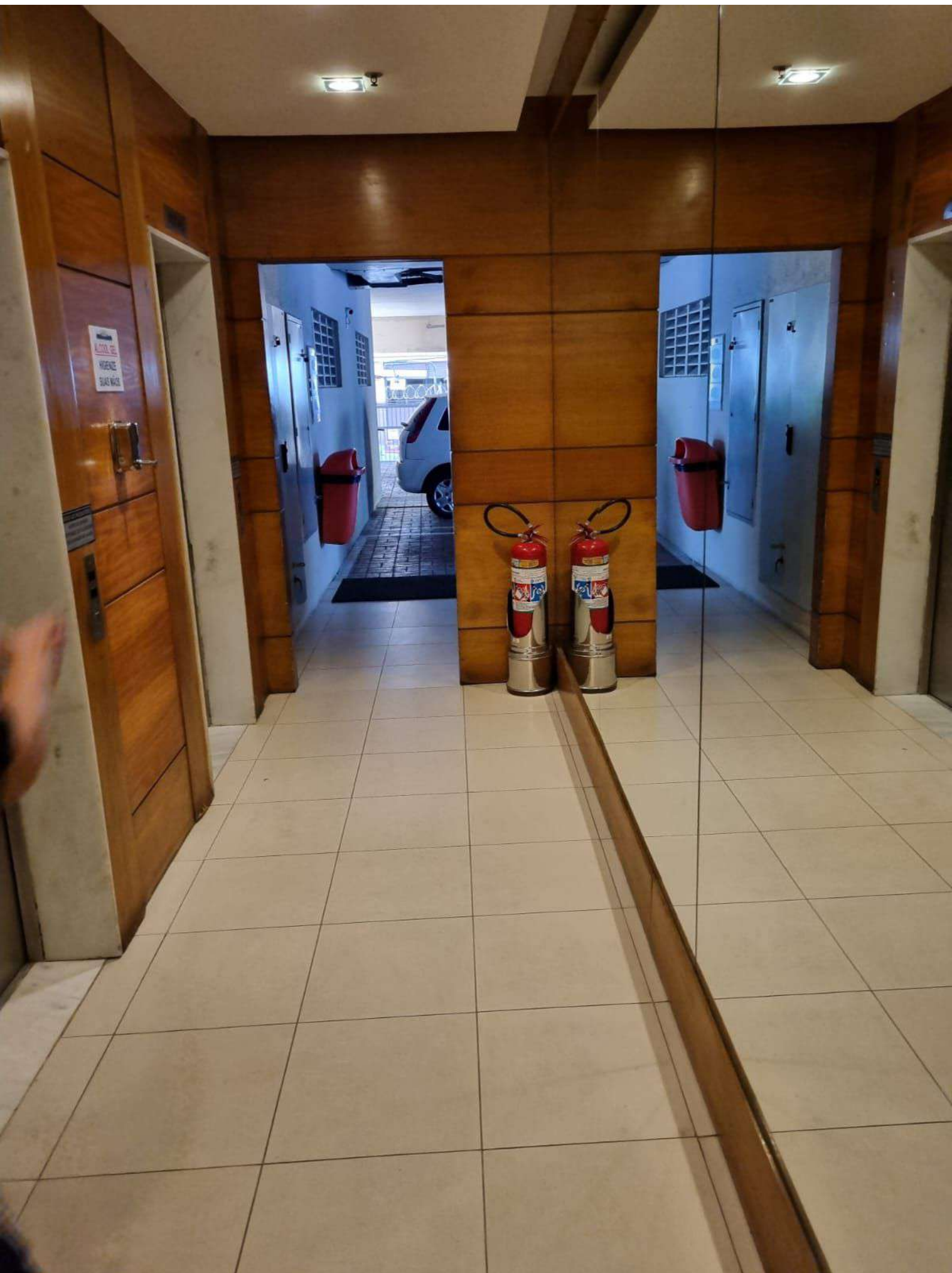

WALU
KORPORASI
KORPORASI
KORPORASI

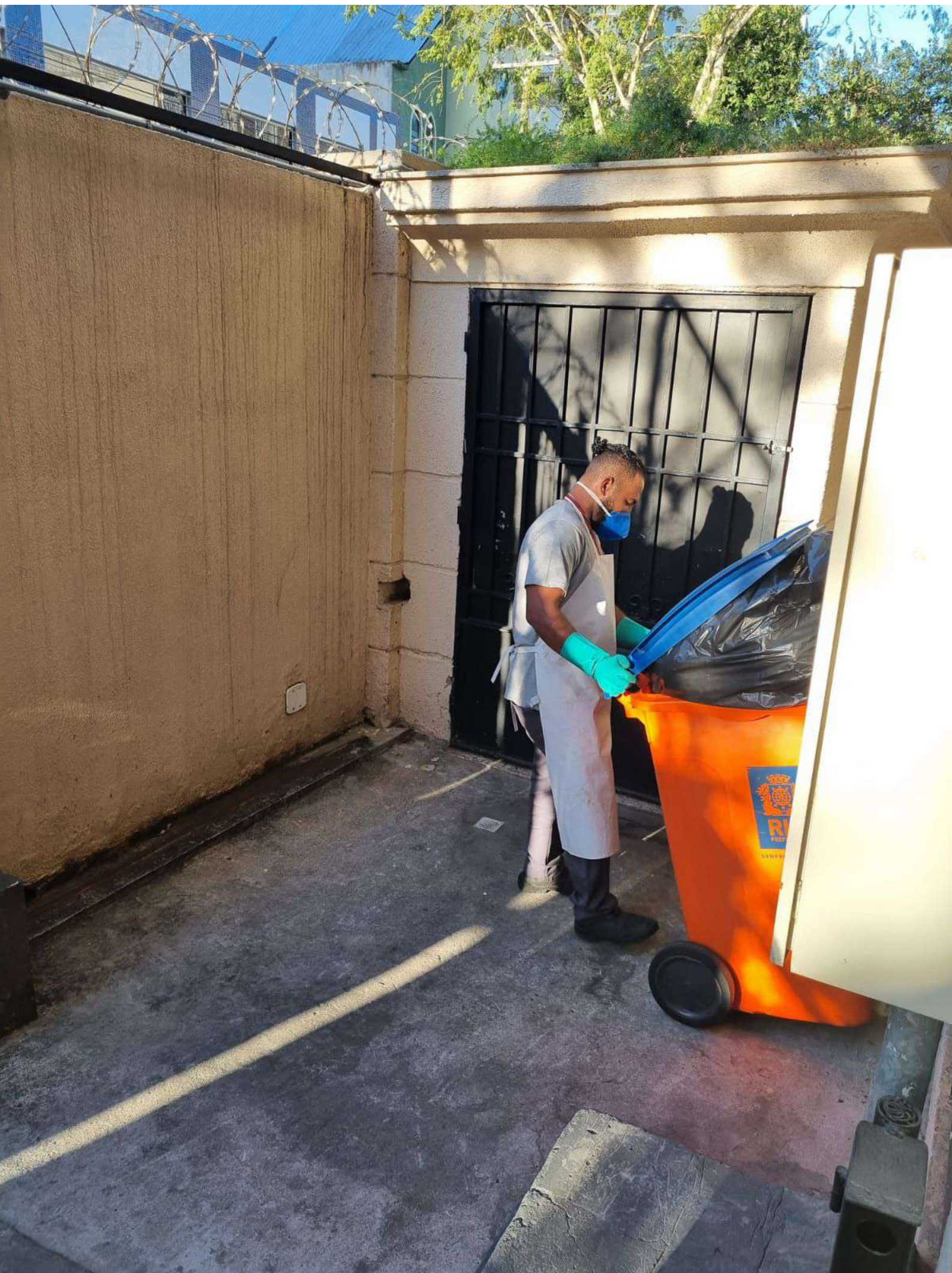







Academia

HORÁRIO DE FUNCIONAMENTO:

Segunda à Sexta: 06:00 às 10:00 horas

10:00 às 22:00 horas

Sábado das 08:00 às 12:00 horas

- Otimizar a utilização de materiais e profissões.
- Os moradores que utilizarem o ambiente deverão higienizar o material antes e após o uso.
- Não será liberado a retirada de equipamentos/dispositivos da academia para utilização externa.
- Caso o morador queira treinar com um profissional particular, dentro do horário de abertura da academia, este deverá estar cadastrado na administração com apresentação do CREF devidamente ativo e comprovante de vacinação.

Administradora do Condomínio Páris Hill











30
SERVIÇOS
DE MANUTENÇÃO
E REPARAÇÃO
DE VEÍCULOS



AVISO
Se prohíbe el acceso a esta zona sin el consentimiento de la administración. Se reserva el derecho de acceso a esta zona.

Intellipos









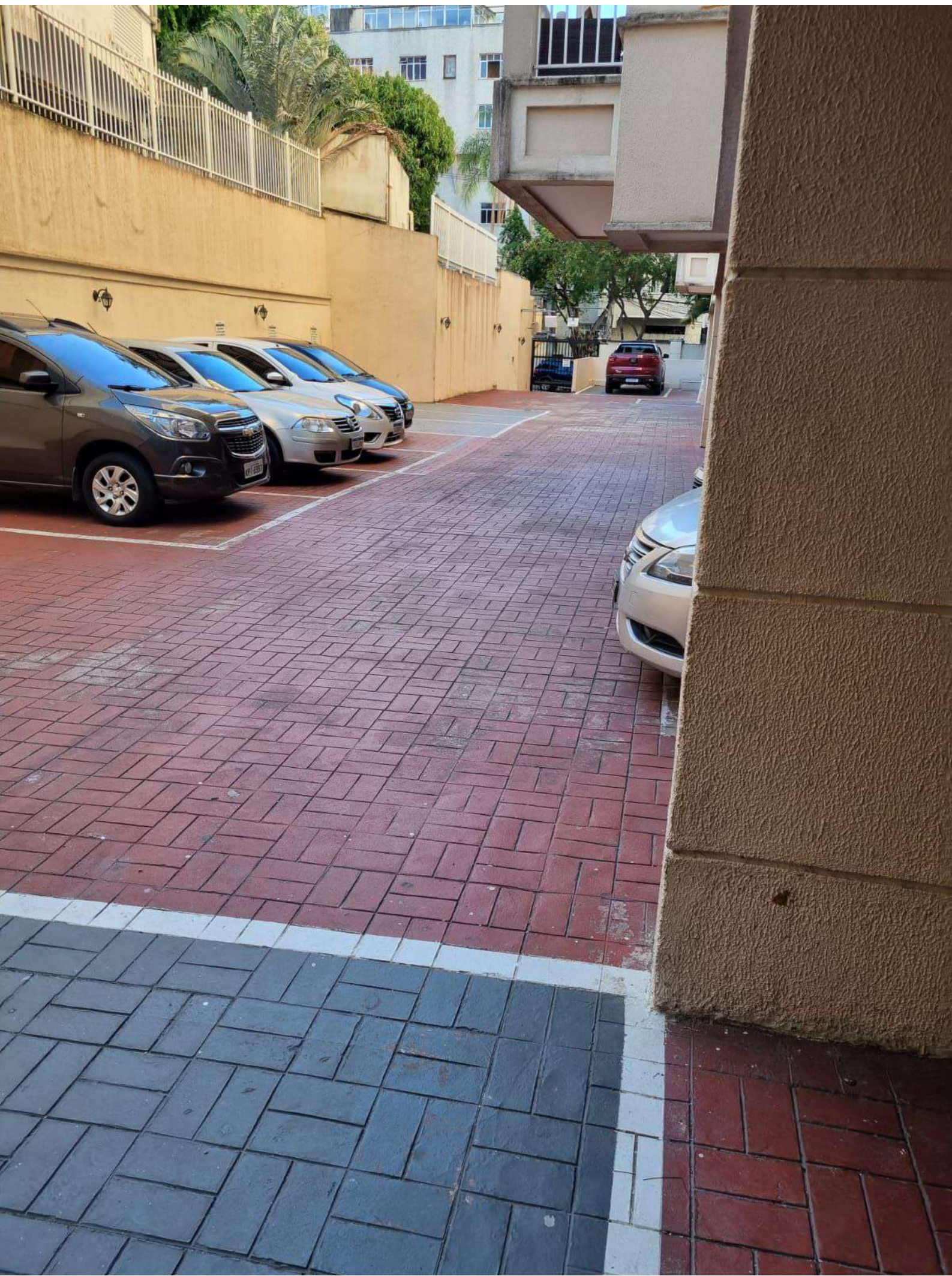





BLOCO 01
Mirante

